

公益財団法人 川西市文化・スポーツ振興財団

令和3年度 事業報告

2. スポーツ教室等の開催（公1）

幼児から高齢者まで幅広い年齢層を対象としたスポーツ教室を計画的なプログラムと指導に基づき開設し、スポーツの活性化を図るとともに各種情報や資料を収集ならびに調査研究し、市民の皆様へ提供することによりスポーツ活動への参加促進を図りました。

（1）スポーツ教室の開催

①幼児・小学生対象

【総合体育館】

教室名	開催日時	回数・定員・受講料	対象・内容	受講延人数
ジュニア トレーニング	1期 4月19日～7月5日(5回休講) 2期 9月13日～11月22日(全休) 3期12月20日～3月28日(全休) (月) 15:50～16:50	各期10回 各期30人 各期 4,050円(休講分還付)	小学1～3年生の児童を対象にボール、平均台、跳び箱、マットを使用した総合的な体力づくりを行う	92人
親子体操	1期 4月20日～7月2日(10回休講) 2期 9月21日～12月3日(全休) 3期 1月14日～3月25日(全休) (火・金) 10:00～11:30	各期20回 1・2期25組 3期50組 各期15,100円(休講分還付)	各期開催日初日で満2歳～4歳の幼児と保護者を対象に、親子でダンス、トランポリン、鉄棒、マットなどいろいろな器具を使った運動を行う	214組 428人
キッズ トレーニング火	1期 4月20日～6月29日(6回休講) 2期 9月21日～11月30日(全休) 3期 1月11日～3月15日(全休) (火) 15:45～16:45	各期10回 各期30人 各期4,050円(休講分還付)	平成27年4月2日～平成29年4月1日に生まれた幼児を対象に、ボール、平均台、跳び箱、マットを使用した総合的な体力づくりを行う	71人
キッズ トレーニング木	1期 4月8日～7月15日(4回休講) 2期 9月2日～12月2日(全休) 3期12月9日～3月17日(全休) (木) 15:45～16:45	各期10回 各期30人 各期4,050円(休講分還付)	平成27年4月2日～平成29年4月1日に生まれた幼児を対象に、ボール、平均台、跳び箱、マットを使用した総合的な体力づくりを行う	104人
ジュニアスポーツ	1期 4月17日～7月17日(4回休講) 2期 9月11日～12月11日(全休) 3期12月18日～3月26日(全休) (土) 11:15～12:30	各期10回 各期20人 各期4,050円(休講分還付)	小学4～6年生の児童を対象に、球技を中心とした総合的なスポーツを行う	100人
ジュニア チアダンス	4月21日～3月19日(9回休講) 10月31日、12月5日発表会(中止) (水) 17:15～18:30	43回 25人 27,060円(2回分納) (休講、中止分還付)	小学1～6年生の児童を対象に、チアダンスの基礎から学び、スポーツイベント3on3開催時に成果発表を行う	671人
夏休みジュニア スポーツ	8月2日・3日・4日・5日・6日 (全休) (月～金) 11:10～12:40	5回 40人 3,800円	夏休み期間中の小学3～6年生の児童を対象に、球技を中心とした総合的なスポーツを行う	—
夏休みキッズ スポーツ	8月18日・19日・20日・23日・24日 (全休) (月～金) 11:10～12:40	5回 50人 3,800円	開催日初日で満4歳～6歳の幼児(6歳児は就学前)を対象に、ボールやマット運動など総合的なスポーツを行う	—
あつまれ! げんキッズ	12月5日 (日) 10:00～12:00	1回 60組 1,260円	開催日当日で満2歳～小学校就学前の幼児と保護者を対象に、ゲーム遊びやダンスなど家族で楽しめるスポーツを行い親子のスキンシップを図る	58組 129人
親子の ふれあい体操	3月6日(中止) (日) 10:00～11:30	1回 30組 620円	開催日当日で満2歳～4歳の幼児と保護者を対象とした、総合体育館親子体操教室の体験教室	—

【市民体育館】

教室名	開催日時	回数・定員・受講料	対象・内容	受講延人数
リトル トレーニング	1期 5月12日～7月14日(全休) 2期 9月8日～11月17日 3期 1月12日～3月23日(3回休講) (水) 15:30～16:30	各期10回 各期30人 各期4,080円(休講分還付)	平成27年4月2日～平成29年4月1日に生まれた幼児を対象に、ボール、跳び箱、マットなどを使用した総合的な体力づくりを行う	391人
キッズダンス	1期 5月11日～7月13日(9回休講) 2期 9月7日～11月9日(全休) 3期 1月11日～3月15日(2回休講) (火) 15:40～16:40	各期10回 各期20人 各期4,080円(休講分還付)	小学1～2年生の児童を対象に、音楽に合わせて楽しみながらダンスの基礎を学ぶ	146人
かけっこ教室	1部 8月2日～8月6日(全休) (月～金) 9:20～10:50	各部5回 各部40人 5,020円	小学1～3年生の児童を対象に、タイム計測や走り方の基本、瞬発力、敏捷性を養う運動を行う	—
	2部 8月2日～8月6日(全休) (月～金) 11:20～12:50			—

【市民温水プール】

教室名	開催日時	回数・定員・受講料	対象・内容	受講延人数
アシカ月	4月19日～3月14日(13回休講) (月) 16:00～17:00	35回 15人 30,625円(2回分納)(休講分還付)	平成27年4月2日～平成29年4月1日に生まれた幼児を対象に、一年を通じ水遊びをしながら水になれ親しむ (泳法習得に向けた基礎練習)	301人
トビウオ月	4月19日～3月28日(11回休講) (月) 17:00～18:00	35回 20人 30,625円(2回分納)(休講分還付)	小学1,2年生の児童を対象に、一年を通じ体力をつくり水泳の基礎、応用を身につける	423人
アヒル	1期 4月20日～6月29日(全休) 2期 9月28日～12月7日 3期 1月18日～3月22日 (火) 10:00～11:00	各期10回 1・2期12人 3期20人 各期9,060円	各期開催日初日で満2,3歳の幼児を対象に、保護者から離れて水遊びをしながら水になれ親しむ	206人
ビーバー火	4月20日～3月22日(12回休講) (火) 15:00～16:00	35回 15人 30,625円(2回分納)(休講分還付)	開催日初日で満3歳から令和3年度中6歳未満の幼児を対象に、一年を通じ水遊びをしながら水になれ親しむ	286人
アシカ火	4月20日～3月22日(12回休講) (火) 16:00～17:00	35回 15人 30,625円(2回分納)(休講分還付)	平成27年4月2日～平成29年4月1日に生まれた幼児を対象に、一年を通じ水遊びをしながら水になれ親しむ (泳法習得に向けた基礎練習)	319人
トビウオ火	4月20日～3月22日(12回休講) (火) 17:00～18:00	35回 20人 30,625円(2回分納)(休講分還付)	小学1,2年生の児童を対象に、一年を通じ体力をつくり水泳の基礎、応用を身につける	408人
ラッコ	1期 4月21日～6月30日(全休) 2期10月6日～12月15日 3期 1月19日～3月30日 (水) 10:00～11:00	各期10回 1・2期10組 3期25組 各期8,750円	各期開催日初日で満1歳半～3歳の幼児と保護者を対象に、水遊びを通じて親子のスキンシップを図る	119組 238人
トビウオ水	4月21日～3月30日(12回休講) (水) 16:00～17:00	35回 20人 30,625円(2回分納)(休講分還付)	小学1,2年生の児童を対象に、一年を通じ体力をつくり水泳の基礎、応用を身につける	385人
イルカ水	4月21日～3月30日(12回休講) (水) 17:00～18:00	35回 20人 30,625円(2回分納)(休講分還付)	小学3,4年生の児童を対象に、一年を通じ体力をつくり水泳の基礎、応用を身につける	534人

教室名	開催日時	回数・定員・受講料	対象・内容	受講延人数
ビーバー金	4月23日～3月25日(12回休講) (金) 15:00～16:00	35回 15人 30,625円(2回分納)(休講分還付)	開催日初日で満3歳から令和3年度中6歳未満の幼児を対象に、一年を通じ水遊びをしながら水になれ親しむ	131人
アシカ金	4月23日～3月25日(12回休講) (金) 16:00～17:00	35回 15人 30,625円(2回分納)(休講分還付)	平成27年4月2日～平成29年4月1日に生まれた幼児を対象に、一年を通じ水遊びをしながら水になれ親しむ (泳法習得に向けた基礎練習)	251人
イルカ金	4月23日～3月25日(12回休講) (金) 17:00～18:00	35回 30人 30,625円(2回分納)(休講分還付)	小学3,4年生の児童を対象に、一年を通じ体力をつくり水泳の基礎、応用を身につける	536人
ペンギン	4月23日～3月25日(12回休講) (金) 18:00～19:00	35回 30人 30,625円(2回分納)(休講分還付)	小学5,6年生の児童を対象に、一年を通じ体力をつくり水泳の基礎、応用を身につける	367人
小学生夏期教室Ⅰ	7月26日～7月30日(全休) (月～金) 17:00～18:00	5回 30人 4,375円	小学1～3年生の児童を対象に、水泳の基礎、応用を身につける	—
小学生夏期教室Ⅱ	7月26日～7月30日(全休) (月～金) 18:00～19:00	5回 30人 4,375円	小学4～6年生の児童を対象に、水泳の基礎、応用を身につける	—
あつまれ！ げんキッズ	9月12日 (日) 10:00～12:00	1回 10組 1,260円	開催日当日で満1歳半～4歳の幼児と保護者を対象に、水遊びをしながら親子のスキンシップを図る	8組 16人
	3月6日 (日) 10:00～12:00			9組 18人

②満60歳以上対象

【市民温水プール】

教室名	開催日時	回数・定員・受講料	対象・内容	受講延人数
シニア水中 ウォーキング	1期 4月19日～6月28日(全休) 2期 9月27日～11月29日 3期 1月17日～3月28日 (月) 14:00～15:00	各期10回 1・2期10人 3期22人 各期8,750円	満60歳以上の方を対象に、ウォーキングを中心とした水中運動を行う	210人
シニア アクアビクス火	1期 4月20日～6月29日(全休) 2期 9月28日～12月7日 3期 1月18日～3月22日 (火) 11:30～12:30	各期10回 1・2期10人 3期22人 各期8,750円	満60歳以上の方を対象に、いろいろな器具を使用し水中で酸素運動を行う	166人

③女性対象

【総合体育館】

教室名	開催日時	回数・定員・受講料	対象・内容	受講延人数
レディス・ テクニカル・ バレーボール	1期 5月11日～7月13日(全休) 2期 9月21日～12月7日(全休) 3期 1月18日～3月22日(全休) (火) 11:00～13:00 (各期最終日のみ9:30～)	各期10回 1回券575円・3回券1,725円 5回券2,785円・10回券5,300円	女性の方を対象に、3クラスに分けた基礎からフォーメーションまでの段階的な練習を行い、最終日に試合を行う	—

④一般対象

【総合体育館】

教室名	開催日時	回数・定員・受講料	対象・内容	受講延人数
基礎トレーニング	4月 9日～3月26日(35回休講) (金) 10:00～11:30 (土) 14:00～15:30	90回 6月12日迄1回4人 11月5日以降1回8人 2,575円	トレーニングの未経験者を対象に、ダンベルやマシンの指導を行い、3回受講で認定証を発行する(中学生以上)	91人
リズム&ストレッチ	4月 5日～3月29日(109回休講) (月) 11:10～12:00 (火・金) 13:30～14:20	130回 1回20人 1回券510円・5回券2,025円 10回券3,700円	一般の方を対象に簡単なリズム体操とストレッチを合わせた体操を行う(小学生は保護者同伴)	396人
らくらくエアロ	4月 7日～3月30日(79回休講) (火) 19:30～20:30 (水) 9:45～10:45	89回 1回20人 1回券610円・5回券2,975円 10回券5,600円	一般の方を対象とした難しい動きのないエアロビクスを行う(小学生は保護者同伴)	154人
レクリエーションバレーボール	4月 7日～3月30日(32回休講) (水) 13:00～15:00	43回 1回券510円・5回券2,025円 10回券3,700円	一般の方を対象に試合形式のバレーボールを行う(中学生以上)	139人
ノルディックウォーキング	1期 11月16日・17日 (火・水) 9:30～10:45	各期2回 各期20人 660円	一般の方を対象に、総合体育館、せせらぎ公園を使用しノルディック・ウォーキングの基礎を学ぶ	27人
	2期 3月15日・16日 (火・水) 9:30～10:45			17人
ライトトレーニング	6月18日～3月31日 (4月1日～6月17日休講) 初級：90分 中級：60分 上級：15分	初級：3,150円 中級：一般 1,260円 中学生 635円 上級：一般 520円 中学生 315円	初級：基礎トレーニングを受講できない方(3回受講で認定証を発行) 中級：トレーニング経験中級者 上級：トレーニング経験上級者(試験合格後認定証を発行)	16人 初級 0人 中級 2人 上級14人
弓道場特別使用検定	4月～3月 第1日曜 11:30～12:30	一般 520円 中学生 315円	弓道経験者を対象に、弓道場使用認定試験を行い、合格者には認定証を発行する(中学生以上)	6人
パーソナル・トレーニング	6月18日～3月31日 (4月1日～6月17日休講) 日時は受講生と相談	一般 735円 中学生 520円 フォローアップ 205円	トレーニング室使用認定者を対象に、個人メニューの作成を行う	2人
パーソナル・トレーニング(フォローアップ)			作成した個人メニューについて、必要な方のみ2回目以降の指導を行う	0人

【市民体育館】

教室名	開催日時	回数・定員・受講料	対象・内容	受講延人数
すっきりストレッチ	4月5日～3月28日(32回休講) (月・木) 9:45～10:45 (金) 11:15～12:15	121回 10月21日迄1回30人 1回券 510円 5回券 2,445円 10回券 4,590円	一般の方を対象に、しっかりと体を動かすストレッチを行う(小学生は保護者同伴)	1,517人
ソフトストレッチ	4月8日～3月31日(8回休講) (木) 11:10～12:10	34回 10月21日迄1回15人 1回券 510円 5回券 2,445円 10回券 4,590円	一般の方を対象に、リラクゼーション効果のあるやさしいストレッチを行う(小学生は保護者同伴)	242人

【市民温水プール】

教室名	開催日時	回数・定員・受講料	対象・内容	受講延人数
カモメ	1期 4月19日～6月28日(全休) 2期 9月27日～11月29日 3期 1月17日～3月28日 (月) 11:00～12:00	各期 10回 1・2期20人 3期25人 各期8,750円	一般の方を対象に、水泳の基礎の習得と健康維持を図る(中学生以上)	344人
水中ウォーキング	1期 4月20日～6月29日(全休) 2期 9月28日～12月7日 3期 1月18日～3月22日 (火) 13:00～14:00	各期 10回 1・2期10人 3期22人 各期8,750円	一般の方を対象に、ウォーキングを中心とした水中運動を行う(中学生以上)	223人
アクアビクス水	1期 4月21日～6月30日(全休) 2期10月6日～12月15日 3期 1月19日～3月30日 (水) 11:00～12:00	各期 10回 1・2期10人 3期15人 各期8,750円	一般の方を対象に、いろいろな器具を使用して水中で有酸素運動を行う(中学生以上)	176人
ソフト アクアビクス	1期 4月21日～6月30日(全休) 2期10月6日～12月15日 3期 1月19日～3月30日 (水) 13:00～14:00	各期 10回 1・2期10人 3期15人 各期8,750円	一般の方を対象に、いろいろな器具を使用して水中で有酸素運動を行う(中学生以上)	161人
アクアビクス30木	4月15日～3月31日(9回休講) (木) 10:30～12:00	30回 20人 32,550円(2回分納)(休講分還付)	一般の方を対象に、一年を通じて床での軽運動と水中で有酸素運動を行う(中学生以上)	190人
総合水中運動30	4月23日～3月25日(10回休講) (金) 10:00～11:00	30回 10人 26,250円(2回分納)(休講分還付)	一般の方を対象に、一年を通じて水中でウォーキングや筋力トレーニングなどいろいろな運動を行う(中学生以上)	176人
マーメイド(中級)	1期 4月23日～6月25日(全休) 2期10月1日～12月3日 3期 1月14日～3月25日 (金) 19:00～20:00	各期 10回 1・2期10人 3期12人 各期8,750円	クロールで15m以上泳げる方を対象に、クロールでの25m完泳を目指す(中学生以上)	148人

(2) スポーツイベントの開催

イベント名	開催日時等	定員・参加料	対象・内容	参加チーム数
スポーツイベント 2021 第25回 3on3 in KAWANISHI	10月31日(中止) (日) 9:00～17:00	60チーム 高校一般の部 3,150円 中学生の部 2,100円	高校一般の部男子・女子、中学生の部男子・女子の4クラスに分け、予選リーグでは7分間の試合を行い、予選上位チームによる10分間の決勝トーナメントを行う また、市内の各中学校より其々男子・女子各1チームを招待チーム(無料)として参加を募る	—

(3) スポーツグループの育成

事業名等	開催日時	場所	種目	対象・内容	出席者数
いきいきシニア 体験会	3月3日(木) 13:00～15:00	市民温水プール	ウォーキング・軽筋肉トレーニング	55歳位から70歳位の方を対象に、体験会に参加する事によりスポーツへの参加意識の向上と社会体育施設の利用促進を図る	13人
	3月10日(木) 14:00～15:00		水中ウォーキング		9人
	3月17日(木) 13:30～14:30		すっきりストレッチ		13人
	3回				合計

(4) 体育・スポーツに関する調査研究及び情報提供

①各種講習会への参加

講習会名称	開催日時	場 所	内 容
兵庫県体育施設協会主催 令和3年度兵庫県体育施設協会理事会 (総会) 書面決議	—	—	令和3年度 兵庫県体育施設協会功労者表彰(財団職員2名) 令和2年度事業報告及び収支決算報告 令和3年度事業計画及び収支予算
ノルディックウォーキング 公認インストラクター資格更新講習会	2月26日(土) 13:30~16:30	アネックスパル法円坂 大阪市中央区法円坂1-1-38	ノルディックウォーキング 公認インストラクター資格更新講習会

②講師派遣

依頼団体・名称	開催日時	場 所	対 象 ・ 内 容	参加人数
川西市健康増進部健康幸政策課	4月15日(木) 13:30~15:30	保健センター	運動習慣がない、または経験が少ない方で運動の実施を医師から許可された川西市民を対象に、健康への運動効果の講話と日常生活における健康増進の運動実技指導を行う (ウォーキング、自重トレーニング、ストレッチ)	8人
	6月17日(木) 13:30~15:30			6人
	8月19日(木) 13:30~15:00			1人
	10月21日(木) 13:30~15:00			7人
	12月16日(木) 13:30~15:00			13人
	2月17日(木) 13:30~15:00			9人
	6回	合計	44人	
	5月21日(金) 13:15~16:00	総合体育館	運動の実施を医師から許可された川西市民を対象に、ストレッチと体力測定を行う	中止
	10月29日(金) 13:15~16:00			中止
	1月21日(金) 13:15~16:00			中止
	3回	合計	—	
	かわにし健幸マイレージサポート広場	月曜、金曜 9:30~14:30	市民温水プール	市民温水プールを拠点に市民体育館、市内公民館にてかわにし健幸マイレージサポート広場参加者の体組成測定、健診ポイント受付業務他運営を行う
水曜 15:30~19:30				
114回(10回中止)		市民体育館 市内公民館5か所		
午前の部 10:00~12:00				
午後の部 13:00~14:30				
15回(市民体育館3回 公民館2回中止)				
初回説明会 運營業務サポート	8月27日(金) 8:30~18:00	保健センター	令和3年度新規参加者の体組成測定及び、歩数・体組成を管理するサイトの操作方法の説明・質問に対する回答等を行う	134人
	8月29日(日) 8:30~17:00	東谷公民館		155人
	8月30日(月) 8:30~17:00			62人
	3回			合計

(5) その他報告

①スポーツ施設における怪我等

発生場所等	基 準	事故・負傷の内容	件数
総合体育館	一般利用者活動中に発生した怪我等のうち、救急搬送を要請したもの	頭部打撲、アキレス腱断裂	3件
市民温水プール		転倒による腹部打撲	1件
東久代運動公園		胸部打撲、頭痛・右手の痺れ	2件
		合計	6件
総合体育館自主事業	自主事業実施中に発生した怪我によりスポーツ傷害保険を適用申請したもの	上腕部、脚部の痛み	3件

②新型コロナウイルス感染拡大防止及び、ワクチン接種会場設定に伴う事業中止等

対象事業	事業形態	中止・休講回数
財団自主事業	通年・回数券スポーツ教室	36教室 725回
	短期スポーツ教室	6教室 31回
	認定教室	1教室 35回
	スポーツイベント3on3	1イベント 1回
	合計	43教室、1イベント 792回

・開催事業において受講(参加)者を10月21日まで半数程度に削減

・情報提供事業「AED無料体験会・救命講習会・市民救命士講習 I II III」は新型コロナ感染拡大防止の影響により開講依頼なし

3. 社会体育施設等の管理運営受託事業（公1）

川西市の指定管理者として、川西市社会体育施設等が市民の健康づくり及びコミュニティづくりのためのスポーツ活動の場として十分活用できるよう下記施設の管理運営に努めました。

(1) 管理施設

- | | |
|--------------|--------------|
| ① 川西市総合体育館 | 川西市火打1丁目1番4号 |
| ② 川西市弓道場 | 川西市火打1丁目1番4号 |
| ③ 川西市市民温水プール | 川西市火打1丁目3番3号 |
| ④ 川西市東久代運動公園 | 川西市東久代1丁目14 |

(2) 社会体育施設等管理運営状況

① 管理施設使用料徴収額（年間合計）

（単位：円）

施設名	当年度	前年度	比較
川西市総合体育館	3,587,602	6,262,090	-2,674,488
川西市弓道場	2,047,430	1,353,750	693,680
川西市市民温水プール	16,491,825	10,583,550	5,908,275
川西市東久代運動公園	4,795,800	2,466,518	2,329,282
合計	26,922,657	20,665,908	6,256,749

※ 新型コロナウイルス感染拡大防止による施設休館措置等

- 令和 3年 4月 8日(木)から 4月23日(金)まで 市民温水プール陽性者発生により休館
 4月22日(木)から 4月24日(土)まで 総合体育館・市民温水プール 20時閉館
 4月25日(日)から 5月11日(火)まで 総合体育館・市民温水プール・東久代運動公園 休館(園)
 5月12日(水)から 6月20日(日)まで 総合体育館・市民温水プール 19時閉館
 8月20日(金)から 9月30日(木)まで 総合体育館・市民温水プール 20時閉館

※ 新型コロナウイルスワクチン接種会場使用による総合体育館使用不可状況

- 令和 3年 4月26日(月)から 6月13日(日)まで 第1体育室・研修室・ランニングコース会場使用
 6月14日(月)から10月17日(日)まで 総合体育館全館を会場使用
 6月21日(月)から 第一武道室・トレーニング室は17時から施設使用再開
 10月18日(月)から 1月16日(日)まで 第2体育室・第二武道室・研修室・ランニングコースに会場縮小
 11月4日(木)から 第1体育室・第一武道室は月曜から木曜日施設使用再開
 令和 4年 1月17日(月)から 3月31日(木)まで 総合体育館全館会場使用
 トレーニング室は終日、第一武道室は17時から使用可能

② 社会体育施設利用者アンケートの実施

調査対象	調査期間	調査内容	調査結果
指定管理施設利用者 300人 総合体育館 -- 中止 市民温水プール -- 200人 東久代運動公園 -- 100人	9月20日(月)～ 10月24日(日)	施設備品の充実度や施設内環境の状況、窓口対応など接遇面における利用者満足度ならびに施設に関する改善要望等を調査	項目別満足度 スポーツ備品 -- 57% 環境美化 -- 66% 衛生設備等 -- 48% 職員対応 -- 84%

③ 施設別年間使用件数・使用人数（年間合計）

区 分 施 設 名 等		使用件数(件)			使用人数(人)		
		当年度	前年度	比 較	当年度	前年度	比 較
総合体育館	第1体育室	600	1,601	-1,001	15,959	35,710	-19,751
	第2体育室	230	1,124	-894	4,213	19,032	-14,819
	第1武道室	453	755	-302	7,754	8,670	-916
	第2武道室	224	1,115	-891	4,048	20,342	-16,294
	研修室	19	197	-178	355	3,285	-2,930
	トレーニング室(団体)	194	222	-28	641	681	-40
	トレーニング室(個人)	303	274	29	7,110	9,921	-2,811
	ランニングコース	8	37	-29	9	47	-38
	個人使用(卓球)	24	68	-44	866	2,940	-2,074
	個人使用(バドミントン)	25	68	-43	218	1,027	-809
	小 計	2,080	5,461	-3,381	41,173	101,655	-60,482
弓道場	弓道場	460	406	54	14,410	10,786	3,624
	個人使用	175	148	27	291	233	58
	小 計	635	554	81	14,701	11,019	3,682
市民温水プール	一般用プール(1コース)	815	883	-68	6,755	7,799	-1,044
	一般用プール(2コース)	554	691	-137	3,865	5,037	-1,172
	一般用プール(3コース)	218	299	-81	1,318	2,220	-902
	一般用プール(4コース)	0	0	0	0	0	0
	一般用プール(5コース)	0	0	0	0	0	0
	一般用プール(6コース)	0	0	0	0	0	0
	子ども用プール(1コース)	271	265	6	2,712	2,713	-1
	子ども用プール(2コース)	0	0	0	0	0	0
	軽運動室	1,572	1,286	286	15,045	11,015	4,030
	会議室	203	164	39	2,933	2,045	888
	個人使用	321	280	41	33,267	30,517	2,750
	小 計	3,954	3,868	86	65,895	61,346	4,549
東久代運動公園	野球場	277	223	54	12,574	10,900	1,674
	球技場(A)	460	411	49	25,565	19,826	5,739
	球技場(B)	450	361	89	25,960	19,881	6,079
	球技場(C)	382	322	60	18,279	16,264	2,015
	テニスコート(A)	390	359	31	1,619	1,579	40
	テニスコート(B)	234	187	47	1,128	737	391
	テニスコート(C)	388	289	99	2,103	1,117	986
	テニスコート(D)	270	214	56	1,491	1,135	356
	テニスコート(E)	272	247	25	1,550	1,275	275
	小 計	3,123	2,613	510	90,269	72,714	17,555
合 計	9,792	12,496	-2,704	212,038	246,734	-34,696	

④ 使用目的別利用状況

区 分 ジャンル	総合体育館		弓道場		市民温水プール	
	利用区分	比 率	利用区分	比 率	利用区分	比 率
バスケットボール	240	12.73%	0	0.00%	0	0.00%
バレーボール	161	8.54%	0	0.00%	0	0.00%
ソフトバレーボール	9	0.48%	0	0.00%	0	0.00%
バドミントン	54	2.86%	0	0.00%	0	0.00%
ハンドボール	12	0.64%	0	0.00%	0	0.00%
卓球	215	11.41%	0	0.00%	0	0.00%
体操競技	41	2.18%	0	0.00%	1	0.03%
インディアカ	3	0.16%	0	0.00%	0	0.00%
バトントワリング	34	1.80%	0	0.00%	17	0.43%
健康体操	36	1.91%	0	0.00%	144	3.68%
幼児・児童体操	56	2.97%	0	0.00%	5	0.13%
ヨーガ	16	0.85%	0	0.00%	34	0.87%
エアロビクス	7	0.37%	0	0.00%	90	2.30%
フォークダンス	1	0.05%	0	0.00%	1	0.03%
ジャズダンス	61	3.24%	0	0.00%	273	6.98%
ヒップホップ	11	0.58%	0	0.00%	448	11.45%
リズム体操	40	2.12%	0	0.00%	0	0.00%
ジャズ体操	14	0.74%	0	0.00%	77	1.97%
柔道	87	4.62%	0	0.00%	0	0.00%
剣道	77	4.08%	0	0.00%	0	0.00%
空手道	132	7.00%	0	0.00%	26	0.66%
拳法	22	1.17%	0	0.00%	103	2.63%
少林寺拳法	5	0.27%	0	0.00%	16	0.41%
合気道	41	2.18%	0	0.00%	3	0.08%
太極拳	34	1.80%	0	0.00%	59	1.51%
弓道	0	0.00%	461	57.34%	0	0.00%
水泳	0	0.00%	0	0.00%	2,138	54.64%
スポーツに関する会議	15	0.80%	0	0.00%	74	1.89%
その他	434	23.02%	0	0.00%	404	10.32%
個人使用	27	1.43%	343	42.66%	0	0.00%
小 計	1,885		804		3,913	

区 分 ジャンル	東久代運動公園	
	利用区分	比 率
軟式野球	299	9.57%
少年軟式野球	261	8.36%
ソフトボール	136	4.35%
サッカー	530	16.97%
ラグビー	42	1.34%
ラクロス	175	5.60%
グラウンド・ゴルフ	3	0.10%
テニス	1,391	44.54%
ソフトテニス	158	5.06%
その他	128	4.10%
小 計	3,123	

4 芸術、文化鑑賞事業の開催（公2）

自主企画により地域住民に優れた音楽や舞台芸術の鑑賞機会を提供することで、地域住民の芸術、文化に対する関心を高めるとともに、地域の芸術、文化活動の活性化により一層の振興を図りました。

自主企画事業中でも看板事業である「みつなか ベスト クラシックス」では、国内の著名演奏団体、演奏家による公演を、「アーティスト ファイル かわにし」では市を代表する芸術家を起用しました。

令和3年度もコロナ禍のため国内の芸術家を中心となりましたが、その中でもジャンル、年齢層も幅広く楽しんでいただけるように事業展開を心がけました。

(1) クラシック音楽

開催日時等	公演名	概要	入場者数
1月8日(土) 15:00開演 みつなかホール 一般3,000円 小・中・高生、障害のある人 2,000円	《アーティスト ファイル かわにし》 みつなかホール開館25周年事業 三浦 章宏ヴァイオリン・リサイタル with 東 誠三(ピアノ) 60th Birth Anniversary Recital ヴァイオリン：三浦 章宏 ピアノ：東 誠三	ベートーヴェン： ヴァイオリン・ソナタ第1番 ニ長調 op.12-1 ヴァイオリン・ソナタ第6番 イ長調 op.30-1 ヴァイオリン・ソナタ第9番 「クロイツェル」ニ長調 op.12-1	200名
1月23日(日) 15:00開演 みつなかホール 一般3,500円 小・中・高生、障害のある人 2,300円	《みつなか ベスト クラシックス》 北村 朋幹ピアノ・リサイタル	【新型コロナウイルス感染拡大に伴い 来日不可能となったため中止】	
2月20日(日) 15:00開演 みつなかホール 一般3,500円 小・中・高生、障害のある人 2,300円	《みつなか ベスト クラシックス》 錦織 健テノール・リサイタル テノール：錦織 健 ハーブ・ピアノ・編曲：朝川 朋之	カッチーニ：アヴェ・マリア ジオルダーニ：いとしい女よ ヘンデル：親愛なる森よ オンブラ・マイ・フ 歌劇「リナルド」より“私を泣かせてください” スッペ：恋はやさし野辺の花よ 滝廉太郎：秋の月、荒城の月 寺島尚彦：さとうきび畑 宮沢和史：島唄 ドニゼッティ：歌劇「ドン・パスクワレ」より “何というやさしさ” ロッシーニ：歌劇「セビリアの理髪師」より “私の名を知りたければ”“空はほほえみ” ドニゼッティ：歌劇「愛の妙薬」より“人知れぬ涙” マルティーニ：愛の喜びは バーンスタイン： 「ウェスト・サイド・ストーリー」より モドレー クイーン：ボヘミアン・ラプソディ プラターズ：ザ・グレイト・プリテンダー	314名

(2) ジャズ

開催日時等	公演名	概要	入場者数
3月6日(日) 15:00開演 みつなかホール 一般4,000円 小・中・高生、障害のある人 2,600円	みつなかホール開館25周年事業 小曾根 真 60th Birthday Solo OZONE60 Classic×Jazz ピアノ：小曾根 真 スペシャル・ゲスト： 小曾根 啓(サクソフォン)	Henry Mancini: Sometimes A.C.Jobim: So Danco Samba Makoto Ozone: Gotta Be Happy Struttin' in Kitano Listen O'berek Ravel: Piano Concert in G major, 2nd movement Jerome Kern/ Oscar Hammerstein II : All the Things you are Hiroshi Ozone: Back Street Madam Leo Gene de Paul: I'll remember April 1st	458名 <完売>

(3) 寄席

開催日時等	公演名	概要	入場者数
11月26日(金) 18:30開演 みつなかホール 一般3,000円 小・中・高生、障害のある人 2,000円	かわにし寄席 桂 米朝 一門会	桂 弥彦 : 犬の目 桂 吉の丞 : 相撲場風景 桂 米紫 : 掛け取り 桂 南光 : 火焰太鼓 桂 南天 : 動物園 桂 塩鯛 : くしゃみ講釈	268名

(4) 能楽

開催日時等	公演名	概要	入場者数
11月14日(日) 14:00開演 みつなかホール 一般4,000円 小・中・高生、障害のある人 2,600円	かわにし能「巴」「大江山」	仕舞 竹生島 : 富士野 颯斗 敦盛 : 中島 直太郎 羽衣 : 松本 奈々 鞍馬天狗 : 黒木 秋聖 能「巴 替装束」 シテ 巴御前 : 今村 嘉太郎 ワキ 旅僧 : 江崎 欽次朗 間狂言 里人 : 善竹 隆平 狂言「昆布売」 シテ 大名 : 善竹 隆司 アド 昆布売 : 善竹 隆平 仕舞 駒之段 源仲国 : 大西 智久 土蜘蛛 怪僧 : 梅若 猶義 源頼光 : 梅若 利成 能「大江山 替之型」 シテ 酒呑童子・鬼神 : 大西 礼久 子方 稚児 : 南 潤之介 南 櫻子 奥 実由季 滝井 典紗 ワキ 源頼光 : 福王 知登 ワキツレ 従者 : 福王 和幸 江崎 欽次朗 広谷 和夫 間狂言 強力 : 善竹 隆司 女 : 小西 玲央	252名

(5) 映画

開催日時等	公演名	概要	入場者数
1月27日(木) 13:00開映 みつなかホール 1日券 500円	みつなか名画シアター ～不朽の名作 いま再び～ 日本映画の新たな顔として 活躍を続ける監督たちが描く、 様々な家族のドラマ	「幻の光」 「愛を乞うひと」	120名
1月28日(金) 13:00開映 みつなかホール 1日券 500円		「GO」 「ゆれる」	110名

(6) 児童・家族向け催事（その他）

開催日時等	公演名	概要	入場者数
8月28日(土) 14:00開演 キセラホール 一般2,500円 こども1,000円	0歳児から楽しめる親子のための 舞台芸術～プラス編 音楽の絵本★ ズーラシアン吹奏楽部！	【新型コロナウイルス感染拡大の 影響により中止】	
3月26日(土) 15:00開演 キセラホール 一般4,000円 小・中・高生、障害のある人 2,600円	キセラ ミュージック Peace 林英哲 & 英哲風雲の会 和太鼓：林 英哲 英哲風雲の会 上田 秀一郎 木村 優一 はせ みきた 田代 誠 辻 祐 津軽三味線：木乃下 真市	林 英哲：「七星」 林 英哲：「三つ舞」 津軽民謡：津軽よされ節 木乃下真市/作曲、林英哲/作調：「海流」 木乃下真市/作曲、林英哲/作調：「SHI-BU-KI」 劇鼓「レオナール われに羽賜べ」 (原案・作曲・演出・振付：林英哲) SCENE I.「腕一本」 SCENE II.「船出 — パリへ —」 SCENE III.「ラ・ボエーム — 道化の異邦人」 SCENE IV.「鼓舞 — 戦禍の絵師」 SCENE V.「レオナール 我に羽賜べ」 SCENE VI.「祈り — 平和の礼拝堂」	526名

5 地域の芸術、文化活動の育成及び援助（公3）

活発な活動を続けている地域の芸術文化団体などの自主企画、自主運営による住民参画の芸術文化事業を実施することで、発表の機会や学習の場を提供し、また地域住民の主体的な芸術文化活動を側面的に育成・援助するよう努めました。また、「アウトリーチ事業」では、プロの芸術家を市内の中学校に派遣し本物の芸術に触れていただく機会を設けました。ただし、高齢者施設などへはコロナ禍のため、感染予防の観点から今年度も芸術家の派遣実施を控えました。

(1) 住民の芸術、文化活動の発表機会提供事業

開催日時等	公演名	概要	入場者数
8月8日(日) 15:00開演 キセラホール 一般2,000円 小・中・高生、障害のある人 1,000円	2021.プラス・フェスタ in KAWANISHI JAPAN BRASS SEMINAR faculty Ensemble トランペット：辻本 憲一 服部 孝也 ホルン：福川 伸陽 トロンボーン：呉 信一 テューバ：杉山 康人 他 セミナー受講生	G.ガブリエーリ～J.L.クラークス： よき牧者は蘇えりぬ C.M.ウェーバー～ヴァレンドルフ： 「魔弾の射手」より序奏、狩人と村人の合唱 F.J.ハイドン～D.ミラー： オラトリオ「天地創造」より 大いなる偉業が成し遂げられた R.シンプソン：「ソナチネ」より P.デュカス：ラ・ペリのファンファーレ G.ファーナビー：空想・おもちゃ・夢 E.サティ：ジュ・トゥ・ヴー J.ホロヴィッツ：ミュージックホール組曲	182名
2月12日(土) 14:00開演 みつなかホール 一般2,000円 小・中・高生、障害のある人 1,500円	川西こころ街シリーズ 木村 寛仁 ユーフォニアム・リサイタル ユーフォニアム：木村 寛仁 ユーフォニアムアンサンブル フェニックス 飯田 裕貴、江幡 遥祐、貝塚 理江 鎌田 裕子、川村 大智、木村 寛仁 濱田 凌平、本庄 直人、柳 絢子 ピアノ：三浦 慎子	J. Horovitz：ユーフォニアムコンチェルト 第1楽章 モデラート アメリカ伝承曲（編曲：P. Sparke）： アメイジング・グレイス J. Ed. Barat：序奏と踊り P. Sparke：英国の賛美歌による変奏曲 M. Corrette：フェニックス J. Cosma（編曲：天野正道）：枯葉 T. Stevens：新ヴェニスへの謝肉祭 F. J. Haydn（編曲：P. Droste）：喜遊曲 金城菜美子編曲： ジャパニーズ！～日本の歌メドレー～	145名

開催日時等	公演名	概要	入場者数
3月17日(木) 15:00開演 キセラホール 一般3,500円 小・中・高生、障害のある人 2,300円	県民芸術劇場 市民合唱とオーケストラ モーツァルト：レクイエム 指揮：大友 直人 ソプラノ：内藤 里美 アルト：福原 寿美枝 (山田 愛子氏降板の為代演) テノール：藤田 卓也 バス：片桐 直樹 合唱：川西市民合唱団 管弦楽： 関西フィルハーモニー管弦楽団	モーツァルト：交響曲 第35番 ニ長調 K. 385 「ハフナー」 レクイエム ニ短調 K. 262 [9/26新型コロナウイルス感染拡大による 中止の振替公演]	592名

(2) 住民の芸術、文化活動への自発的参加促進事業

開催日時等	公演名	概要	入場者数
7月13日(火) 14:00開演 みつなかホール 文化サロン 2,000円	サロン・コンサート vol.11 ピアノ・トリオの愉しみ ヴァイオリン：赤松 由夏 チェロ：後藤 敏子 ピアノ：真壁 泰江	クライスラー：愛の喜び 《ベートーヴェンの旅》 ピアノ三重奏曲 Op.11 “街の歌”より 第1楽章 歌曲WoO.123 “Ich liebe dich” 二重奏曲 Unv.8 ロマンス Op.50 へ長調 ピアノ三重奏曲 Op.97 “大公”より 第1楽章 [5/3新型コロナウイルス感染拡大による中止 の振替公演]	41名 <完売> 感染予防のため 入場者50%制限 での販売
8月8日(日) 17:15開講 キセラホール 《参加費》 大学生以上3,000円 中・高生1,500円 ※参加費にプラス・フェスタ の入場料を含む。	JAPAN BRASS SEMINAR 講師による 2021. ミニブラスクリニック [講師] トランペット：辻本 憲一 服部 孝也 ホルン：福川 伸陽 トロンボーン：呉 信一 テューバ：杉山 康人	トランペット1 (講師：辻本) 4名 トランペット2 (講師：服部) 3名 ホルン (講師：福川) 3名 トロンボーン (講師：呉) 8名 テューバ (講師：杉山) 8名	参加人数 一般 7名 中高生 18名 合計 26名

開催日時等	公演名	概要	入場者数
10月13日(水) 14:00開演 みつなかホール 文化サロン 1,200円	みつなか文化セミナー 能楽への誘い お話し：大西 礼久 今村 哲朗 お囃子 笛：齊藤 敦 小鼓：久田 陽春子 大鼓：上野 義雄 太鼓：中田 弘美	能公演「かわにし能」をよりよく楽しんで いただくためのイベントとして開催。 ・能楽のしくみ ・お囃子のワークショップ ・装束&面(おもて)装着体験会 ・「巴」「大江山」 演目解説 ・仕舞「巴」「大江山」	26名 感染予防のため 入場者50%制限 での販売
10月23日(土) 18:30開演 みつなかホール 2階ロビー 500円	阪急宝塚線ミュージック駅伝MOT! ロビー・コンサート トロンボーン・アンサンブル ルミエールトロンボーンカルテット 福田 えりみ 田中 裕香 戸井田 晃和 笠野 望	フランツ・ヨーゼフ・ハイドン： オラトリオ『天地創造』より 大いなる偉業が成し遂げられた 田中 裕香：雪桜 高嶋 圭子： 四季の詩～秋から冬、そして春へ 中島みゆき：時代 ゴフ・リチャーズ：Suit for trombones	40名 感染予防のため 入場者50%制限 での販売
10月29日(金) 14:00開演 みつなかホール 文化サロン 1,200円	みつなか文化セミナー マッキーのおしゃべりサロン お話し：牧村 邦彦 ピアノ：掛川 歩美 ゲスト：和泉 万里子 (ドンナ・エルヴィーラ役) 西村 圭市(レポレッロ役)	トマ：歌劇「ハムレット」より “酒よ、憂さを晴らせ” モーツァルト： 歌劇「ドン・ジョヴァンニ」より No.1 夜も昼も苦勞して No.3 ああ一体誰が教えてくれるの No.8 ああ裏切者からお逃げなさい No.4 カタログの歌 No.15 黙って、悪い心よ ドヴォルザーク： 歌劇「ルサルカ」より 月に寄せる歌	46名 感染予防のため 入場者50%制限 での販売

開催日時等	公演名	概要	入場者数
12月11日(土) 16:00開演 みつなかホール 一般7,000円 小・中・高生、障害のある人 4,500円	芸術文化振興基金助成事業 みつなかホール開館25周年事業 第30回みつなかオペラ モーツァルト： 歌劇「ドン・ジョヴァンニ」 全2幕・原語上演・字幕付 指揮：牧村 邦彦 演出：井原 広樹 合唱指揮：岩城 拓也	ドン・ジョヴァンニ：榎 貴志 騎士長：山田 大智 ドンナ・アンナ：梨谷 桃子 ドン・オッターヴィオ：島影 聖人 ドンナ・エルヴィーラ：和泉 万里子 レポレッコ：松森 治 マゼット：下林 一也 ゼルリーナ：村岡 瞳	297名
12月12日(日) 14:00開演 みつなかホール 一般7,000円 小・中・高生、障害のある人 4,500円	管弦楽：ザ・カレッジ・ オペラハウス管弦楽団 合唱：みつなかオペラ合唱団	ドン・ジョヴァンニ：迎 肇聡 騎士長：山田 大智 ドンナ・アンナ：森 千夏 ドン・オッターヴィオ：中川 正崇 ドンナ・エルヴィーラ：大賀 真理子 レポレッコ：西村 圭市 マゼット：仲田 尋一 ゼルリーナ：近藤 麻帆	315名
1月26日(水) 多田中学校	学校・高齢者施設・病院等への 芸術家等派遣事業 ※高齢者施設・病院での実施については、 新型コロナウイルス感染症の収束が見込めないため断念。	各校とも2年生を対象に実施。 講師らによる実演を鑑賞した後、各楽器の特徴や奏法について学んだ。 希望者数名が実際に弦楽器の演奏を体験し、そのまま講師の演奏に合わせて合奏した。 ①実演鑑賞 アイネ・クライネ・ナハトムジーク 他 ②演奏体験 ヴァイオリン ③合奏体験 エトピリカ ④指揮体験 ラデツキー行進曲 ※④は時間の都合上、清和台中のみ 講師(弦楽アンサンブル)：ルフト・ムジカ ヴァイオリン：多田 晴香、柳浦 香澄 ヴィオラ：平井 菜月美 チェロ：藤原 克匡	5クラス 185名
3月22日(火) 清和台中学校			5クラス 182名
3月29日(火) 14:00開演 みつなかホール 文化サロン 2,000円	サロン・コンサート vol.12 ピアノ・トリオの愉しみ ヴァイオリン：藤村 知史 チェロ：谷口 晃基 ピアノ：藤田 菜央	エルガー：愛の挨拶 クライスラー：愛の喜び ハイドン：ピアノ三重奏曲「ジプシー」 エンニオ・モリコーネ： ニューシネマパラダイス メドレー リー・ハーライン：星に願いを 葉加瀬太郎：情熱大陸 メンデルスゾーン：ピアノ三重奏曲 第1番 ニ短調より 第1楽章、第4楽章	43名 <完売> 感染予防のため 入場者50%制限 での販売

6 芸術、文化に関する情報の収集及び提供（公4、他1）

情報誌「アンサンブル」は、月刊及び年度の事業一覧を発行し、みつなかホールやキセラホールで開催する催物情報を広く地域住民に案内しました。

「友の会」については、新型コロナウイルス感染拡大の影響で会員数が一時激減しましたが、優待事業などの効果や職員の勧誘の努力もあり、増加傾向となっています。

財団ホームページへのアクセス数は月間平均1万2千件に達しており、Facebookも一定の既読数を確保できています。また、YouTubeチャンネルでは、第29回みつなかオペラなどの動画を掲載しコロナ禍での情報発信に努力しました。

スポーツ部門「アミカル」の共同配布、地域住民への情報提供のため、近隣ホール等の情報を収集し提供にも引き続き努めました。

(1) 地域の芸術、文化に関する催し物などの案内と情報提供等

情報誌「アンサンブル」の編集・発行

ア 目的：財団主催の「芸術、文化事業」や地域の芸術文化団体などが“みつなかホール”“キセラホール”で開催する催し物を広く市民等に案内。

イ 発行部数：4,000部（毎月発行）

ウ 配布先：市内公共施設、近隣ホール・文化財団、友の会会員、報道機関ほか

エ 令和3年度の自主事業一覧（財団ニュース「アンサンブル号外」）を作成し、市内全戸配布による情報の提供、発信。

(2) 「友の会」の育成

ア 特典

主催事業入場券の割引（一般券を1割程度）、優先予約（電話予約のみ）、情報誌「アンサンブル」や主催事業チラシ等の郵送など

イ 年会費

個人会員 1,000円

法人会員 10,000円(1口)

ウ 会員数

(令和4年3月末日現在)

区分	総数	左記の内訳			
		市内	市外	男性	女性
個人会員	603人 (529人)	366人 (333人)	233人 (196人)	231人 (225人)	368人 (304人)
法人会員	4法人4口 (5法人5口)	2法人	2法人		

()は前年度の会員数

(3) ホームページやFacebook(SNS)による情報提供と発信

ア ホームページ訪問推移表

	4月	5月	6月	7月	8月	9月	10月	11月	12月	1月	2月	3月
平成29年度	9,356	9,217	8,634	7,470	8,380	8,389	7,134	6,875	7,263	7,715	8,838	7,220
平成30年度	8,021	7,459	10,180	8,868	9,493	9,190	9,447	8,766	8,751	8,414	9,247	7,061
令和元年度	8,480	7,989	8,483	8,429	8,899	8,312	8,285	7,064	6,523	6,096	6,551	7,564
令和2年度	/	/	/	/	/	/	/	/	4,468	13,591	5,919	6,805
令和3年度	7,972	8,984	8,424	9,936	11,194	10,125	10,386	15,500	15,108	18,838	13,873	15,737

※令和2年度については12/25にホームページをリニューアルしたため、4月～11月データは消滅。

ホームページ訪問推移表

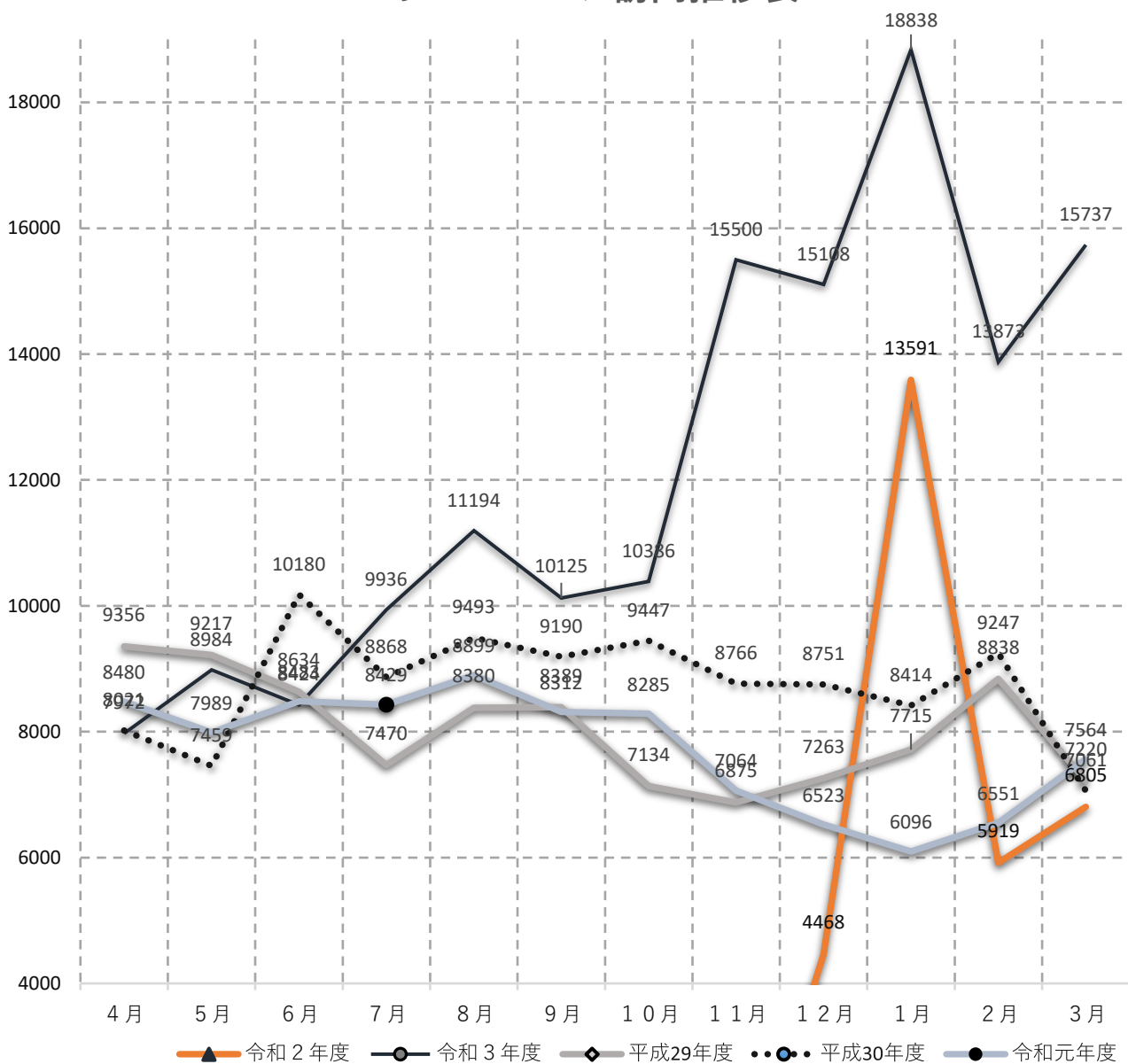

イ Facebook(SNS)の活用実績

いち早く情報発信できるツールとして、入場券の発売日の告知、残席状況、当日券の有無などの情報を提供するとともに、みつなかオペラのオーディションなどの募集案内や川西市から受託したアーティスト支援事業、アーティストメッセージのYouTube配信を提供するなどSNSを活用。

Facebookページの既読数

Facebookページのリーチ

29,101 ↑ 46.4%



既読(リーチ)数 29,101人(前年度19,955人)

Facebookフォロワーの性別・年齢

Facebookページのフォロワー

800

年齢・性別

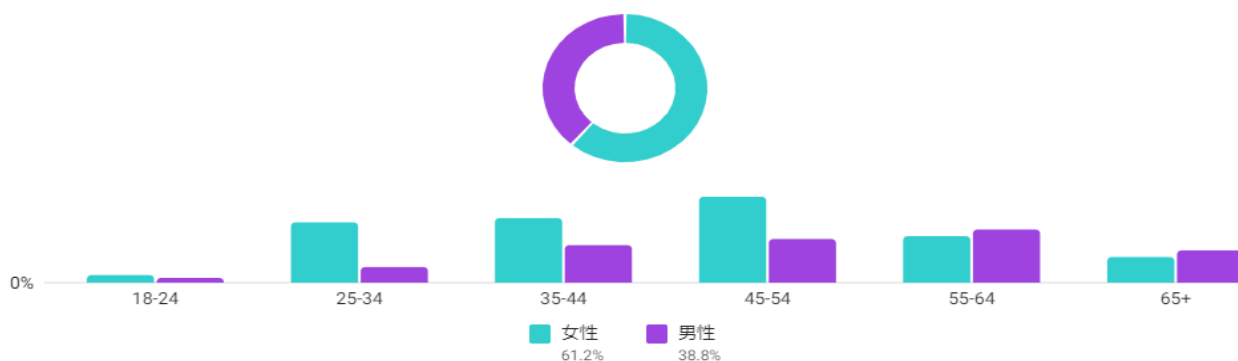

フォロワー 800人(前年度743人)

令和3年度既読(リーチ)数

- 第1位 5,838 三浦章宏ヴァイオリン・リサイタル
- 第2位 4,061 阪急ミュージック駅伝MOT トロンボーン・アンサンブル
- 第3位 3,751 木村寛仁ユーフォニアム・リサイタル
- 第4位 3,566 第30回みつなかオペラ「ドン・ジョヴァンニ」GP報告
- 第5位 3,289 「満仲～美女丸の廻心」が第18回三菱UFJ信託音楽賞受賞

(4) 芸術、文化に関する催し物情報の収集及び提供

地域住民の芸術、文化に関する情報収集・閲覧のため、みつなかホールの1階情報ロビーに自主事業をはじめ、みつなかホールでの貸館事業や、市内公共施設、近隣の公共ホール等の事業チラシや音楽情報誌などの設置、ポスターの掲示などを行いました。また、行政関係のポスターなども掲示し、告知・啓発について引き続き協力しました。

7 市の芸術、文化事業及び文化施設の管理運営の受託（公5、収2）

川西市の指定管理者として、みつなかホールが地域にとっての芸術文化活動の拠点となるよう受託施設の管理運営に努めました。

(1) 公演事業受託

川西ゆかりのアーティスト支援業務

(2) 受託施設

① 川西市みつなかホール————川西市小花2丁目7番2号

(3) 文化施設管理運営状況

① 受託施設使用料徴収額

(単位:円)

施設名	当年度	前年度	比較
川西市みつなかホール	11,425,070	6,861,260	4,563,810

② 施設別使用件数・使用人数(年間合計)

※新型コロナウイルス感染拡大による川西市から公共施設利用中止の指示にて、令和3年4月25日(日)～5月11日(火)まで貸館停止

※5月12日(水)より貸館再開しましたが、川西市からコロナ禍による様々な制限・夜間貸館停止等の指示がありました。

※メインホールは「特定天井等の落下防止対策工事」のため、令和3年1月4日～10月31日まで貸館停止

川西市みつなかホール

	件数			人数		
	当年度	前年度	比較	当年度	前年度	比較
ホール	107	122	-15	13,507	8,389	5,118
文化サロン	301	172	129	9,009	4,828	4,181
第1セミナー室	158	132	26	3,026	1,745	1,281
第2セミナー室	214	163	51	2,126	1,182	944
第1スタジオ	214	183	31	749	423	326
第2スタジオ	377	363	14	720	524	196
合計	1,371	1,135	236	29,137	17,091	12,046

③ 施設別年間利用率

川西市みつなかホール

	開館日数(日)	利用日数(日)	利用率	前年度利用率
	A	B	B/A	<参考>
ホール	127	96	75.6%	68.7%
文化サロン	290	222	76.6%	60.7%
第1セミナー室	290	140	48.3%	49.8%
第2セミナー室	291	169	58.1%	58.8%
第1スタジオ	290	176	60.7%	63.1%
第2スタジオ	290	255	87.9%	93.7%

④ 施設別年間稼働率(令和3年度分から掲載)

川西市みつなかホール

	開館区分(件)	利用区分(件)	稼働率
	A	B	B/A
ホール	351	225	64.1%
文化サロン	852	436	51.2%
第1セミナー室	856	257	30.0%
第2セミナー室	858	300	35.0%
第1スタジオ	855	294	34.4%
第2スタジオ	854	451	52.8%

⑤ 使用目的別利用状況

ジャンル	室名	みつなかホール	
		件数 (件)	比率
洋楽		43	40.3%
ピアノ・電子オルガン発表		14	13.1%
コンクール		4	3.7%
合唱		8	7.5%
邦楽		1	0.9%
軽音楽		0	0.0%
洋舞		4	3.7%
邦舞		0	0.0%
演劇・人形劇		4	3.7%
古典芸能		4	3.7%
演芸		2	1.9%
学校行事		8	7.5%
映画会		4	3.7%
講演会・フォーラム等		2	1.9%
研究会・会議等		0	0.0%
大会・式典等		3	2.8%
その他		6	5.6%
合計		107	100.0%

⑥ 使用居住者別利用状況

川西市みつなかホール

居住地	室名	ホール			文化サロン		
		件数 (件)	比率	前年度	件数 (件)	比率	前年度
市内		81	75.7%	88.5%	251	83.4%	80.8%
市外		26	24.3%	11.5%	50	16.6%	19.2%
合計		107	100%	100%	301	100%	100%

8 その他目的を達成するために必要な事業 (定款第4条第1項第9号)

地域住民の芸術、文化活動及び学校の職業体験学習を支援するため、次の公演について共催・後援を、学生等への職業体験実習を行いました。

(1) 共催事業 (1団体1件)

- ア ジャパン・ブラス・セミナー in KAWANISHI 2021
(ア)開催日時 8月4日(水)～8月8日(日)
(イ)場 所 キセラホール
(ウ)主 催 者 ジャパン・ブラス・セミナー実行委員会
(エ)参加者数 80名

(2) 後援事業 (4団体4件)

- ア ピティナ・ピアノコンペティション
(ア)開催日時 5月16日(日), 6月27日(日)午前10時
新型コロナウイルス感染症拡大のため5月16日のコンペ中止
(イ)場 所 みつなかホール文化サロン
(ウ)主 催 者 (一社)全日本ピアノ指導者協会宝塚支部
(エ)入場者数 220名

- イ 音楽のおもちゃ箱Vol.37 クラシック&ポップスコンサート
(ア)開催日時 8月9日(月・振休)午後2時
(イ)場 所 みつなかホール文化サロン
(ウ)主 催 者 オフィス・ナウ
(エ)入場者数 32名

- ウ 第38回JPTAピアノオーディション地区大会
(ア)開催日時 11月23日(火・祝)午後1時, 11月28日(日)午後2時
(イ)場 所 みつなかホール文化サロン
(ウ)主 催 者 (公財)日本ピアノ教育連盟
(エ)入場者数 148名

- エ 第49回川西合唱祭
(ア)開催日時 3月31日(木)午前10時
(イ)場 所 キセラホール
(ウ)主 催 者 川西合唱連盟
(エ)入場者数 280名

(3) 職業体験事業 (1団体1件)

- ア インターンシップ
(ア)受入日時 2月16日(水)～2月20日(日)
(イ)場 所 みつなかホール
(ウ)団 体 名 大阪音楽大学
(エ)受入人数 2名

なお、例年の市内中学生による「トライやる・ウィーク」は、新型コロナウイルス感染症拡大のため実施を見送りました。